

ORDONNANCE COLLECTIVE

NOM DE L'ORDONNANCE COLLECTIVE : <p style="text-align: center; font-size: 1.2em;">Ischémie cérébrale transitoire (ICT)</p>		NUMÉRO : <p style="text-align: center; font-size: 1.2em;">OC : ACCL-03</p>
INSTALLATION(S) / CENTRES D'ACTIVITÉS CONCERNÉE(S) : <p style="text-align: center;">Hôpital Brome-Missisquoi-Perkins Accueil clinique</p>		Date d'entrée en vigueur : Date de révision :
PROTOCOLE ASSOCIÉ : OUI (# _____) NON	ORDONNANCE PERMANENTE OU COLLECTIVE REMPLACÉE : # _____	
ACTIVITÉ(S) RÉSERVÉE(S) : <ul style="list-style-type: none"> - Évaluer la condition physique d'une personne symptomatique. - Initier des mesures diagnostiques et thérapeutiques selon une ordonnance. 		
PROFESSIONNEL(S) HABILITÉ(S) : <p style="text-align: center;">Infirmière de l'accueil clinique ayant reçu la formation liée à cette ordonnance collective.</p>		
SITUATION CLINIQUE VISÉE OU GROUPE DE CLIENTS VISÉS : <ul style="list-style-type: none"> - Usager ayant été référé à l'accueil clinique pour un diagnostic suspecté d'ischémie cérébrale transitoire. 		
BUT THÉRAPEUTIQUE : <ul style="list-style-type: none"> - Prise en charge rapide des usagers avec un diagnostic suspecté d'ischémie cérébrale transitoire (ICT). 		
INDICATIONS DES CIRCONSTANCES DÉCLENCHANT L'EXÉCUTION DE L'ORDONNANCE : <ul style="list-style-type: none"> - Référence d'un usager par un médecin de la clinique pour un diagnostic suspecté d'ischémie cérébrale transitoire (ICT). 		
INDICATIONS CLINIQUES : 1. Ischémie cérébrale transitoire (ICT)	CONTRE-INDICATIONS CLINIQUES :	
<small>Mise en page : 2014-12-11 Emplacement : Y:\RP\Sec_data\Dsp_cmdp\CMDP\OC- OP- PROT\OC\OC ACCL\OC-ACCL-03 Ischémie cérébrale transitoire (ICT).doc</small>		

PROCÉDURES :

- Référence d'un usager à l'accueil clinique par le médecin du bureau/GMF pour un diagnostic suspecté d'ischémie cérébrale transitoire. Du lundi 8 h au vendredi 15 h excluant les congés fériés.
- La référence se fait via télécopieur par le biais du formulaire « Formulaire de référence : Accueil clinique.
- Un accusé de réception sera envoyé au médecin référant (Annexe 1).
- Prise en charge de l'usager par l'infirmière à l'accueil clinique dans un délai de 24 heures.
 - Appeler l'usager, l'aviser de la prise en charge et l'aviser que si son état se détériore, qu'il doit consulter à l'urgence (symptômes neurologiques résiduels, étourdissements).
 - Planifier un rendez-vous pour un CT-scan cérébral. Délai < 24 h.
 - Donner un rendez-vous à l'usager à l'accueil clinique en même temps que son CT-scan, afin de faire l'évaluation infirmière, l'électrocardiogramme et les analyses sanguines (si NPO faire profil lipidique). Demander un doppler des carotides, un holter et une échographie cardiaque en externe.
 - Organiser un rendez-vous avec la médecine interne dans un délai de < 24 heures après la fin des examens de préférence en même temps que son rendez-vous à l'accueil clinique.

Ischémique cérébrale transitoire (ICT)

Contre-indication présente : Consultation médecine interne stat

- Symptômes neurologiques résiduels
- Instabilité hémodynamique
- Nouveau diagnostic de fibrillation auriculaire
- Durée des symptômes de plus de 24 heures

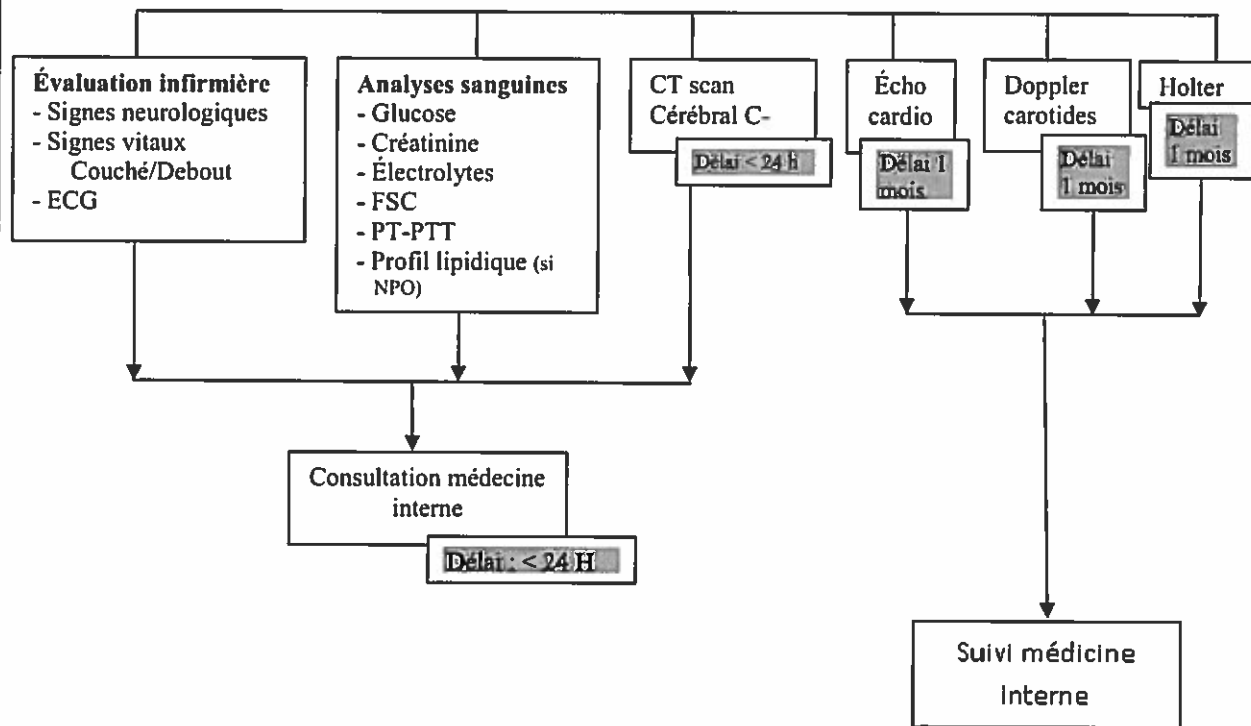

Signatures : (Représentants des groupes consultés)



Directrice des services de santé physique

2014-12-23
Date



Directrice des soins infirmiers

2014-12-23
Date



Directeur des affaires médicales

2014-12-23
Date

Recommandation d'acceptation :

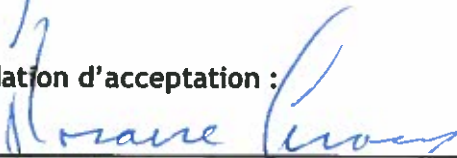

Président du CMDP

2014-12-23
Date

N.B. : Pour les ordonnances hors établissement, joindre la feuille de signatures des médecins prescripteurs sur laquelle sont indiqués leur no de permis et leur no de téléphone.

Accusé de réception Accueil clinique

Nous avons bien reçu votre demande de
services à l'accueil clinique

Ordonnance de référence _____

Médecin référant _____

Nom du patient _____

Date de naissance _____

Date de réception _____

Infirmière de l'accueil clinique

Les renseignements contenus dans la présente télécopie sont confidentiels et sont envoyés pour la seule et unique utilisation du destinataire.